

Ambito: Servizio Civile Universale
Settore: E - Lotta all'evasione e all'abbandono scolastico e all'analfabetismo di ritorno; Animazione culturale verso giovani
Programma: Costruttori di Speranza



Progettiamo il futuro

Cod. Progetto: **PTXSU0005625013250NMTX**

INVIA ORA LA TUA DOMANDA

Hai tra i 18 e i 28 anni? Aiutaci a progettare il futuro di altri giovani! Entra a far parte della nostra squadra, presso i centri di formazione professionale ENDO-FAP. Cerchiamo giovani pronti a supportare altri studenti e adulti nel loro percorso di crescita personale e professionale. Con il tuo Servizio Civile Universale, sarai un punto di riferimento per chi impara un mestiere: potrai migliorare il loro benessere scolastico e aiutarli a superare le barriere sociali e culturali.

Il futuro si costruisce insieme. Sei pronto a dare una mano?

DURATA

12 MESI

25 ore settimanali
20 gg di permesso
15 gg di malattia retribuiti +
Assicurazione per malattia
infortuni e morte e RCT.

Avvio previsto a
SETTEMBRE 2026

RIMBORSO MENSILE

519,47 €

ASSEGNO MENSILE

Non sono previsti vitto e alloggio

POSTI DISPONIBILI

29 - di cui 11 riservati per giovani con minori opportunità (GMO - ISEE del singolo o della famiglia inferiore a €15.000)

Sedi del Progetto

Dove?

ENTE	COD. SEDE	INDIRIZZO	POSTI	GMO
ENDOFAP LAZIO	147237	Via Della Camilluccia, 112 - 00135 - Roma (RM)	4	1
ENDOFAP DON ORIONE BORGONOVO	147242	Via Sarmato, 14 - 29011 Borgonovo Val Tidone (PC)	4	2
ENDOFAP DON ORIONE BORGONOVO - sede di Piacenza	147243	Via Leonardo da Vinci, 35 - 29122 - PIACENZA (PC)	3	1
ENDOFAP MESTRE	147244	Via Bissuola, 93 - 30173 - MESTRE (VE)	4	1
ENDOFAP FANO	147249	Via IV Novembre, 47 - 61032 - Fano (PU)	4	1
ENDOFAP SICILIA - CFP PALERMO	147250	Via Ammiraglio Rizzo, 68 90142 - PALEMO (PA)	6	2
ENDOFAP SICILIA - CFP PATERNÒ	147251	P.zza Madonna Della Consolazione, 1 - 95047 - Paternò (CA)	6	2
ENDOFAP LIGURIA	147598	Via Bartolomeo Bosco, 14 - 16121 - Genova (GE)	2	0
ENDOFAP NAZIONALE	150461	Via Bartolomeo Bosco, 14 - 16121 - Genova (GE)	1	0

Cosa

farai?

Sarai coinvolto nelle **attività curriculari ed extracurriculari svolte quotidianamente nei Centri di Formazione Professionale Don Orione**, sedi di progetto. In affiancamento al personale qualificato (docenti, tutor, orientatori, psicologi, educatori, etc.)

Potrai svolgere le seguenti azioni:

- ▶ attività di accoglienza e di supporto alla motivazione
- ▶ attività individualizzate a supporto degli apprendimenti
- ▶ attività di inclusione sociale
- ▶ attività per il benessere socio-emotivo
- ▶ Partecipazione a riunioni e occasioni di incontro/confronto con gli altri giovani di servizio civile del Programma
- ▶ Partecipazione a un percorso di tutoraggio di 26 ore nell'ultimo trimestre

Cosa

otterrai?

Alla conclusione avrai diritto a dei posti riservati nei concorsi pubblici, pari al 15% nelle assunzioni di personale non dirigenziale. (Decreto PA del 22/06/23)

Valorizzerai il tuo Curriculum, seguito da un tutor per 4 ore di percorso individuale e per 21 ore insieme agli altri giovani volontari.

Potrai accedere alla certificazione delle competenze

Otterrai l'Attestato di frequenza ai percorsi di formazione

Se sei uno/a STUDENTE/SSA UNIVERSITARIO/A, potrai convertire le ore del progetto in **ore di tirocinio o crediti universitari**. Chiedi la documentazione necessaria alla tua Università e noi ti forniremo tutti le certificazioni.

Il tuo Percorso

Formativo

FORMAZIONE GENERALE - 30 ore in presenza in una delle sedi del Progetto o in altra sede idonea all'accoglienza del gruppo e/o online [max 50%] secondo gli argomenti indicati dal Dipartimento.

FORMAZIONE SPECIFICA - 72 ore [il 70% nei primi tre mesi di servizio e il 30% entro il terz'ultimo mese] in presenza nella sede di servizio e/o online [max 30%]. Il percorso è condotto dai professionisti interni alle sedi del progetto, privilegiando un approccio esperienziale e una didattica interattiva. Qui affronterai situazioni reali e acquisirai strumenti per realizzare le attività di progetto.

Il percorso si articola nei seguenti argomenti:

- ▶ Formazione e informazione sui rischi connessi all'impiego dei volontari in progetti di Servizio Civile
- ▶ Mission e identità della sede di realizzazione del progetto
- ▶ Carta dei servizi
- ▶ Presentazione del Progetto e il lavoro di équipe
- ▶ Caratteristiche dei destinatari del Progetto
- ▶ La relazione educativa
- ▶ Comunicazione interpersonale
- ▶ Metodi e tecniche per lo svolgimento delle attività

PER UN CORRETTO SVOLGIMENTO DEL PROGRAMMA SI RICHIEDE:

- ▶ Puntualità e collaborazione
- ▶ Disponibilità a trasferte e gite, flessibilità oraria anche in caso di festività
- ▶ Rispetto delle regole di comportamento della struttura che ti accoglie (vd. Dlgs 81/08, GDPR 679/16, Dlgs 231...)
- ▶ Disponibilità alla variazione temporanea di sede, ove prevista
- ▶ Adesione alle iniziative straordinarie delle sedi/centri di riferimento
- ▶ Adesione obbligatoria alle iniziative formative e di tutoraggio
- ▶ Adesione alle attività previste dal Programma

Come sarai

selezionato

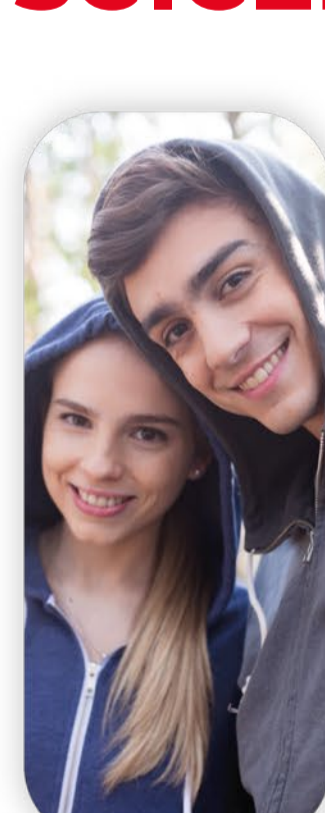

▶ **Valutazione dei titoli e delle esperienze** indicate nel tuo Curriculum e nella Domanda di candidatura (inserisci tutte le tue esperienze precedenti, comprese quelle di volontariato, illustrandole nel dettaglio)

▶ **Colloquio di approfondimento** gestito da una Commissione che determinerà una graduatoria, pubblicata sul sito dell'Ente al termine delle selezioni.

▶ Di seguito i **criteri per l'attribuzione dei punteggi:**

- il tuo CV (max 30 punti)
- i titoli di studio, professionali e le esperienze aggiuntive non valutate in precedenza (max 20 punti)
- il colloquio individuale (min 48 - max 80 punti)

Per superare la selezione devi raggiungere la soglia di 48 punti su 80 nel colloquio individuale.

Se questo è il tuo

progetto

ideale

Se hai bisogno di aiuto o vuoi maggiori informazioni, contattaci qui:

340 6897253

serviziocivile@donorioneitalia.it

Invia la tua domanda al link

<https://domandaonline.serviziocivile.it>

Dovrai accedere col tuo **SPID** e inserire il **codice progetto:**

PTXSU0005625013250NMTX

Crescere, Imparare e Condividere con il Servizio Civile Universale

INVIA ORA LA TUA DOMANDA ;)

Non sono validi altri requisiti oltre a quelli sopra citati per la partecipazione al progetto

Questo progetto di Servizio Civile Universale è parte del programma **CONSTRUTTORI DI SPERANZA** e concorre al raggiungimento:
Dell'obiettivo: **10.2** - Entro il 2030, potenziare e promuovere l'inclusione sociale, economica e politica di tutti(,.)
Obiettivo **4**: Offrire un'educazione di qualità, inclusiva e paritaria, e promuovere le opportunità di apprendimento durante la vita per tutti

AMBITO DI AZIONE -C-
Sostegno, inclusione e partecipazione delle persone fragili nella vita sociale e culturale del Paese

Per info e contatti:

340 6897253

serviziocivile@donorioneitalia.it



SCU.DO
Servizio Civile Universale
Don Orione