

**Ambito:** Servizio Civile Universale- **ESTERO**

**Settore:** **ESTERO:** Promozione della pace tra i popoli, della nonviolenza e della difesa non armata; promozione e tutela dei diritti umani; cooperazione allo sviluppo; promozione della cultura italiana all'estero e sostegno alle comunità di italiani.

# Un ponte tra culture:

## Servizio civile nella comunità nelle Filippine

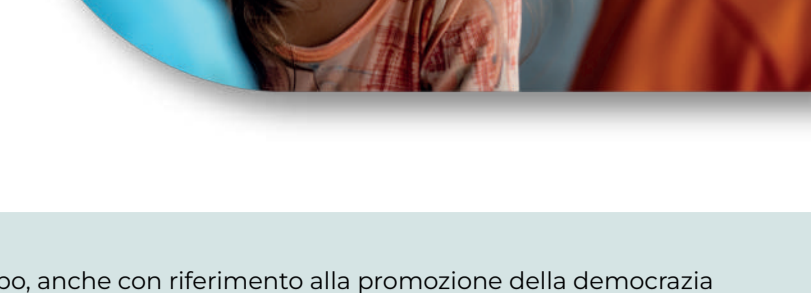

Cod. Progetto: **PTXSU0005625013270EMXX**

**INVIA ORA LA TUA DOMANDA**

**AREA DI INTERVENTO:** Cooperazione allo sviluppo, anche con riferimento alla promozione della democrazia partecipativa e ai settori dell'assistenza, del patrimonio culturale, dell'ambiente e dell'aiuto umanitario alle popolazioni vittime di catastrofi.

**Programma:** ROTTA PER L'ASIA: UN ANNO DI IMPEGNO E SCOPERTA

**Hai tra i 18 e i 28 anni?** Se desideri metterti in gioco in un contesto internazionale, questo progetto rappresenta l'occasione per trasformare il tuo impegno in un impatto concreto. Come volontario del Servizio Civile Universale, avrai l'opportunità unica di immergerti nella realtà delle Filippine, a Lucena, diventando parte attiva di un intervento volto a migliorare il benessere e favorire lo sviluppo di una comunità che affronta sfide quotidiane profonde. In questo cammino di solidarietà, sarai un ponte tra culture diverse, aiutando chi è in difficoltà a sentirsi di nuovo protagonista della propria vita e parte integrante della comunità di Lucena. Cosa aspetti? **Non lasciarti sfuggire l'opportunità di vivere un'esperienza umana senza confini!**

### DURATA

**12 MESI**

25 ore settimanali  
20 gg di permesso  
15 gg di malattia retribuiti +  
Assicurazione per malattia infortuni e morte e RCT.

Avvio previsto il  
**18 SETTEMBRE 2026**

### RIMBORSO MENSILE

**519,47 €**

ASSEGNO MENSILE

**I volontari fruiranno del vitto e alloggio all'interno della Sede di progetto**

### POSTI DISPONIBILI

**4** - di cui 1 riservato per giovani con minori opportunità (**GMO - ISEE del singolo o della famiglia inferiore a €15.000**)

Sede del Progetto

## Dove?

ENTE	COD. SEDE	INDIRIZZO	POSTI	GMO
Little Work of Divine Providence	233864	Brgy Alupaye 1 - 4301 - Lucena City, Provincia di Quezon, Filippine	4	1

Quali sono le

## tempistiche

**Gli operatori volontari permarranno all'estero mediamente dieci (10) mesi.**

Il progetto prevede la possibilità di un rientro in Italia all'incirca a metà progetto, ai fini di una valutazione dell'andamento delle attività, della crescita personale del volontario e della disseminazione del progetto sul territorio nazionale. L'eventuale rientro intermedio sarà concordato tra l'OLP della sede di realizzazione del progetto all'estero e il Tutor in Italia di ogni singolo intervento. qualora la sede non preveda di realizzare nel progetto il rientro intermedio del volontario, questa informazione sarà comunicata al volontario prima dell'avvio del progetto.

**I tempi di realizzazione del progetto saranno quindi:**

- Inizio servizio
- Formazione Generale e Formazione Specifica in Italia, preparazione documenti (Visti, Biglietti Aerei, Vaccini) tra i 20 e i 40 giorni
- Partenza per l'estero
- Formazione Specifica in loco entro i primi 90 giorni.
- Eventuale viaggio intermedio all'incirca per metà progetto per realizzare il monitoraggio delle attività svolte.
- Rientro finale in Italia durante l'ultimo mese di servizio.

Sede Italiana

## come comunicherai

Per ciascuna delle sedi del presente progetto è prevista e garantita la possibilità ai giovani volontari di comunicare con le sedi italiane attraverso i consueti mezzi di comunicazione: e-mail, Piattaforme per collegamenti da remoto, telefono. A tale scopo si farà riferimento sia agli uffici delle sedi di realizzazione del progetto sia, ove possibile, presso la struttura stessa di residenza all'estero dei volontari. È prevista, inoltre la figura di un referente in Italia che accompagnerà i volontari durante la formazione in Italia e farà da ulteriore riferimento e accompagnamento durante la permanenza all'Estero.

Sede italiana di Riferimento

**ENDO-FAP ETS**

Via Bartolomeo Bosco 14  
16121 GENOVA



Tel. **010/0950628**



[serviziocivile@donorioneitalia.it](mailto:serviziocivile@donorioneitalia.it)

Cosa

## farai?

**Sarai coinvolto nelle attività di supporto educativo e scolastico, di animazione, di inclusione sociale rivolte a minori.** Potrai svolgere le seguenti azioni di contrasto alla povertà e promozione dell'istruzione e inclusione sul territorio di **Lucena City**:

- Partecipazione alle attività della scuola d'infanzia
- Organizzazione e realizzazione programma scolastico
- Organizzazione e realizzazione attività sportive
- Organizzazione e realizzazione attività di supporto scolastico
- Supporto alla distribuzione pasti
- Partecipazione a riunioni e occasioni di incontro/confronto con gli altri giovani di servizio civile del Programma
- Partecipazione a un percorso di tutoraggio di 26 ore nell' ultimo trimestre

Cosa

## otterrai?

**Alla conclusione avrai diritto a dei posti riservati nei concorsi pubblici, pari al 15% nelle assunzioni di personale non dirigenziale.** (Decreto PA del 22/06/23)

**Valorizzerai il tuo Curriculum, seguito da un tutor per 5 ore di percorso individuale e per 21 ore insieme agli altri giovani volontari.**

**Otterrai un attestato delle competenze rilasciato da ente terzo**

**Otterrai l'Attestato di frequenza ai percorsi di formazione**

**Se sei uno/a STUDENTE/SSA UNIVERSITARIO/A,** potrai convertire le ore del progetto in **ore di tirocinio o crediti universitari.** Chiedi la documentazione necessaria alla tua Università e noi ti forniremo tutti le certificazioni.

Il tuo Percorso

## Formativo

**FORMAZIONE GENERALE - 30 ore** sarà erogata in parte in presenza, in forma residenziale, e in parte on line in modalità sincrona e in modalità asincrona.

**FORMAZIONE SPECIFICA - 72 ore** [il 70% nei primi tre mesi di servizio e il 30% entro il terzo mese] in presenza nella sede di servizio e/o online [max 30%]. Il percorso è condotto dai professionisti e privilegia una didattica interattiva. Qui acquisirai strumenti per realizzare le attività di progetto all'estero.

**Il percorso si articola nei seguenti argomenti:**

- **Modulo 1 - Sicurezza (20 ore)**  
-Formazione e informazione sui rischi connessi all'impiego dei volontari nel progetto di servizio civile sulla sede  
-Piano sicurezza del paese ospitante: Presentazione dei rischi presenti e indicazione delle misure di prevenzione ed emergenza adottate, secondo quanto previsto dal Piano della Sicurezza Paese)
- **Modulo 2 - Preparazione all'esperienza all'estero (8 ore)**  
-La tutela dei minori e degli adulti vulnerabili (FAD)  
-Nozioni di cooperazione internazionale  
-Regole di vita all'estero  
-Approccio all'interculturalità  
-indicazioni utili da seguire per gestire il tema della sicurezza anche nei comportamenti quotidiani
- **Modulo 3 - Presentazione progetto (12 ore)**  
-Presentazione dell'Ente: storia e stile di intervento, come e dove opera  
-Presentazione del progetto  
-Informazioni di tipo logistico  
-Aspetti assicurativi  
-Modalità di comunicazione e relazione con la sede in Italia,  
-Presentazione degli strumenti di monitoraggio dell'esperienza
- **MODULO 4 - Presentazione del Paese e della sede di servizio (16 ore)**  
-Presentazione della cultura, della storia e della situazione socioeconomica delle Filippine e della sede di servizio;  
-Conoscenza del partenariato locale;  
-Conoscenza di usi e costumi locali;  
-Presentazione dell'esperienza dell'ente di invio nel territorio di realizzazione del progetto;  
-presentazione delle dinamiche del settore di intervento;  
-presentazione delle attività di impiego e del ruolo specifico dei volontari.
- **MODULO 5 - Metodi e tecniche per lo svolgimento delle attività progettuali (16 ore)**  
-Caratteristiche e bisogni degli utenti dei servizi (bambini, adolescenti e giovani, famiglie)  
-Tecniche di gestione del lavoro individuale e in piccoli gruppi  
- Setting e cura degli spazi  
-Tecniche di animazione di attività ludiche e ricreative  
-Tecniche e metodologie per le attività di supporto scolastico  
-Tecniche di animazione delle attività di inclusione sociale e promozione culturale e sul territorio  
- tecniche di gestione dei servizi di aiuto alimentare

**PER UN CORRETTO SVOLGIMENTO DEL PROGRAMMA SI RICHIEDE:**

- elevato spirito di adattabilità, flessibilità oraria, anche in caso di fine settimana;
- Rispetto delle disposizioni impartite dai responsabili dei propri organismi e dei partner locali di riferimento, osservando attentamente le indicazioni soprattutto in materia di prevenzione dei rischi sociali, ambientali e di tutela della salute;
- comunicare al proprio responsabile in loco qualsiasi tipo di spostamento al di là di quelli già programmati e previsti dal progetto;
- partecipazione a situazioni di vita comunitaria;
- abitare nelle strutture indicate dall'Ente;
- rispettare i termini degli accordi con le controparti locali;
- Frequenza obbligatoria alle iniziative formative e di tutoraggio
- Partecipare ad un modulo di formazione comunitaria e residenziale prima della partenza per l'estero.
- Adesione alle attività previste dal Programma
- partecipare a incontri/eventi di sensibilizzazione e di testimonianza ai temi della solidarietà internazionale al termine della permanenza all'estero;
- Rientrare in Italia al termine del servizio
- Partecipare alla valutazione progettuale finale secondo le indicazioni fornite del proprio ente di accoglienza

Come sarai

## selezionato



► **Valutazione dei titoli e delle esperienze** indicate nel tuo Curriculum e nella Domanda di candidatura (inserisci tutte le tue esperienze precedenti, comprese quelle di volontariato, illustrandole nel dettaglio)

► **Colloquio di approfondimento** gestito da una Commissione che determinerà una graduatoria, pubblicata sul sito dell'Ente al termine delle selezioni.

► Di seguito i **criteri per l'attribuzione dei punteggi:**

- il tuo CV (max 30 punti)
- i titoli di studio, professionali e le esperienze aggiuntive non valutate in precedenza (max 20 punti)
- il colloquio individuale (min 48 - max 80 punti)

Per superare la selezione devi raggiungere la soglia di 48 punti su 80 nel colloquio individuale.

Se questo è il tuo

## progetto ideale

Se hai bisogno di aiuto o vuoi maggiori informazioni, contattaci qui:

**340 6897253**

[serviziocivile@donorioneitalia.it](mailto:serviziocivile@donorioneitalia.it)

**Invia la tua domanda al link <https://domandaonline.serviziocivile.it>**

Dovrai accedere col tuo **SPID** e inserire il **codice progetto:**

**PTXSU0005625013270EMXX**

## Crescere, Imparare e Condividere con il Servizio Civile Universale

**INVIA ORA LA TUA DOMANDA ;)**

Non sono previsti altri requisiti oltre a quelli sopra citati per la partecipazione al progetto

Questo progetto di Servizio Civile Universale è parte del programma ROTTA PER L'ASIA: UN ANNO DI IMPEGNO E SCOPERTA e concorre al raggiungimento dei seguenti obiettivi dell'Agenda ONU 2030:  
**Obiettivo 1:** Porre fine ad ogni povertà nel mondo  
**Obiettivo 4:** Fornire un'educazione di qualità, equa ed inclusiva, e un'opportunità di apprendimento per tutti  
**Obiettivo 10.2** Entro il 2030, potenziare e promuovere l'inclusione sociale, economica e politica di tutti(...)

**AMBITO DI AZIONE -C-**  
Sostegno, inclusione e partecipazione delle persone fragili nella vita sociale e culturale del Paese,